



STANISLAUS AND TUOLUMNE RIVERS GROUNDWATER BASIN ASSOCIATION GROUNDWATER SUSTAINABILITY AGENCY

VERANO 2020 FOLLETO DE TALLER

¿Qué es la SGMA?

En septiembre de 2014, el gobernador Jerry Brown firmó la Ley de Gestión de Agua Sostenible Subterránea de 2014 (SGMA, por sus siglas en inglés). SGMA establece el marco de acuerdo para la gestión sostenible de agua subterránea estatal para todas las agencias locales. SGMA requiere, entre otras cosas, la formación de Agencias de Sostenibilidad del Agua Subterránea (GSA, por sus siglas en inglés) y la preparación de Planes de sostenibilidad del Agua Subterránea (GSP, por sus siglas en inglés). Las cuencas de aguas subterráneas sujetas a SGMA deben alcanzar la sustentabilidad dentro de los 20 años posteriores a la implementación de su GSP.

¿Qué es la STRGBA GSA?

En 2017, agencias miembros de la Asociación de la Cuenca del Agua Subterránea de los Ríos de Stanislaus y Tuolumne (STRGBA, por sus siglas en inglés) – la ciudad de Modesto, el Distrito de Riego de Modesto, la ciudad de Oakdale, el Distrito de Riego de Oakdale, la ciudad de Riverbank, la ciudad de Waterford y el condado de Stanislaus se formaron como GSA. STRGBA GSA tiene la autoridad y responsabilidad de gestionar la mayoría de las cuencas subterráneas de Modesto. La GSA del condado de Tuolumne es responsable de la parte pequeña de la subcuenca de Modesto que cae dentro del condado de Tuolumne.

¿Qué es la subcuenca de Modesto?

La subcuenca de Modesto se extiende entre los condados de Stanislaus y Tuolumne. Se encuentra rodeada por el río Stanislaus al norte, el río Tuolumne al sur y el río San Joaquín al oeste. No está críticamente sobregirado, pero está designado de alta prioridad porque la mayoría de las ciudades en el área dependen de los recursos aguas subterráneas.

Dos GSA tienen jurisdicción sobre la subcuenca de Modesto: la STRGBA GSA y el condado de Tuolumne GSA. El GSA del condado de Tuolumne está participando en el desarrollo del GSP a través de un acuerdo de cooperación con el condado de Stanislaus. **La STRGBA GSA y el condado de Tuolumne se coordinan para desarrollar un solo GSP para la subcuenca de Modesto.** Se estima que el GSP será presentado al estado el 31 de enero de 2022 o antes.

TÉRMINOS COMÚNMENTE UTILIZADOS

GSA - Agencia de Sostenibilidad del Agua Subterránea

GSP - Plan de Sostenibilidad del Agua Subterránea

SGMA - Ley de Gestión de Agua Sostenible Subterránea

STRGBA - Asociación de la Cuenca del Agua Subterránea de los Ríos de Stanislaus y Tuolumne



Para obtener más información, visite strgba.org o síganos en las redes sociales.



@strgba.gsa



@STRGBA_GSA

¿Cómo se está desarrollando el GSP?

El GSP se desarrolla a través de un proceso de múltiples pasos (descritos abajo), y se actualizará cada cinco años una vez presentado al estado en enero de 2022. Los capítulos del proyecto del GSP se publicarán en el sitio web de la STRGBA GSA para la revisión y aportes del público. Además, las personas interesadas pueden brindar comentarios a través de las reuniones públicas y talleres. La STRGBA GSA y el condado de Tuolumne GSA seguirán buscando comentarios del público durante la implementación del GSP y las futuras actualizaciones del GSP.

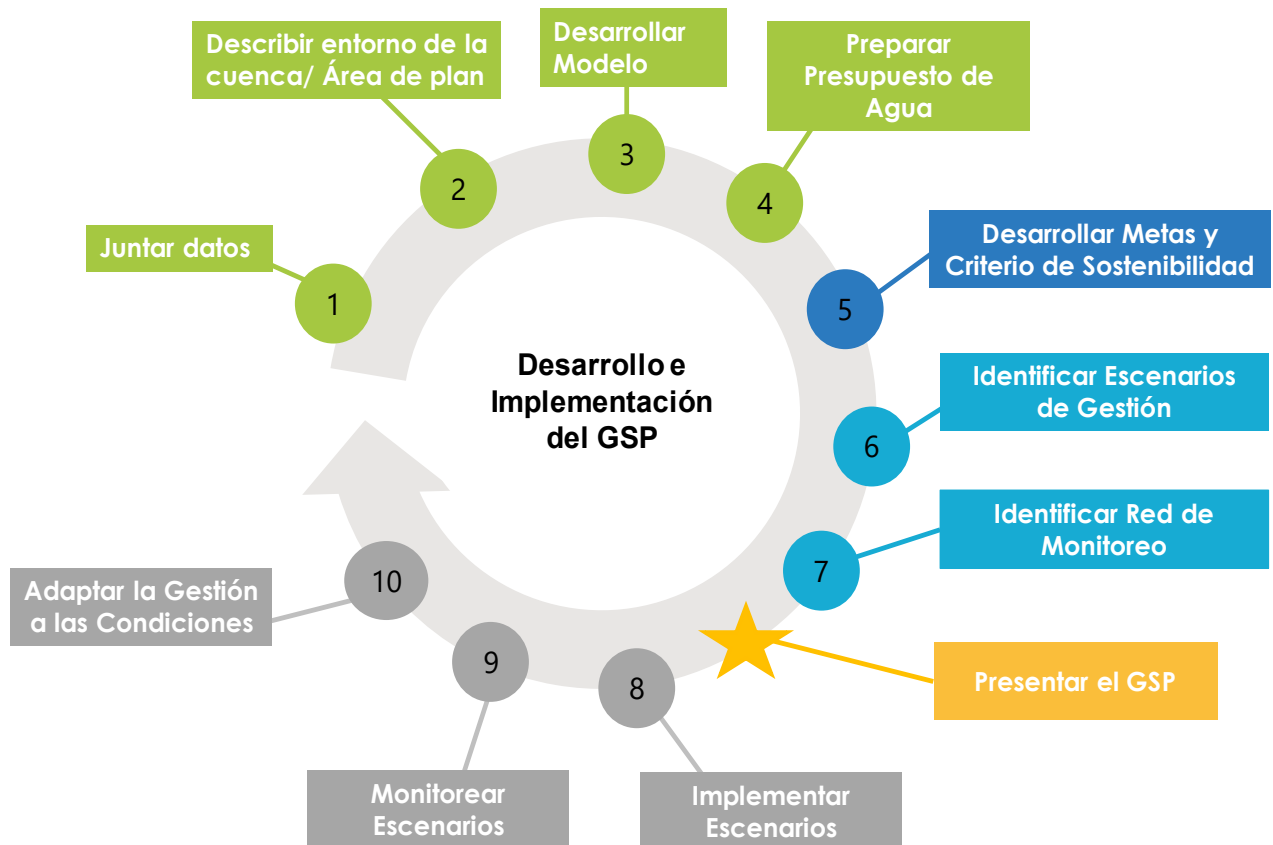

¿Cómo puedo participar?

La mejor manera de mantenerse informado sobre el desarrollo del GSP es registrándose en la lista de correos electrónicos de la STRGBA GSA en el sitio de web de la STRGBA en www.strgba.org y siguiendo a la STRGBA GSA en las redes sociales. Puede proporcionar comentarios sobre el proyecto del GSP asistiendo a las reuniones públicas y en los talleres, o enviando sus comentarios a través del sitio web de la STRGBA. La STRGBA GSA se reúne el segundo miércoles de cada mes, de la 1:30 a las 3:00 de la tarde. Ayúdenos a difundir el mensaje sobre este importante esfuerzo de planificación hablando con sus vecinos, familiares y amigos que puedan ser afectados.